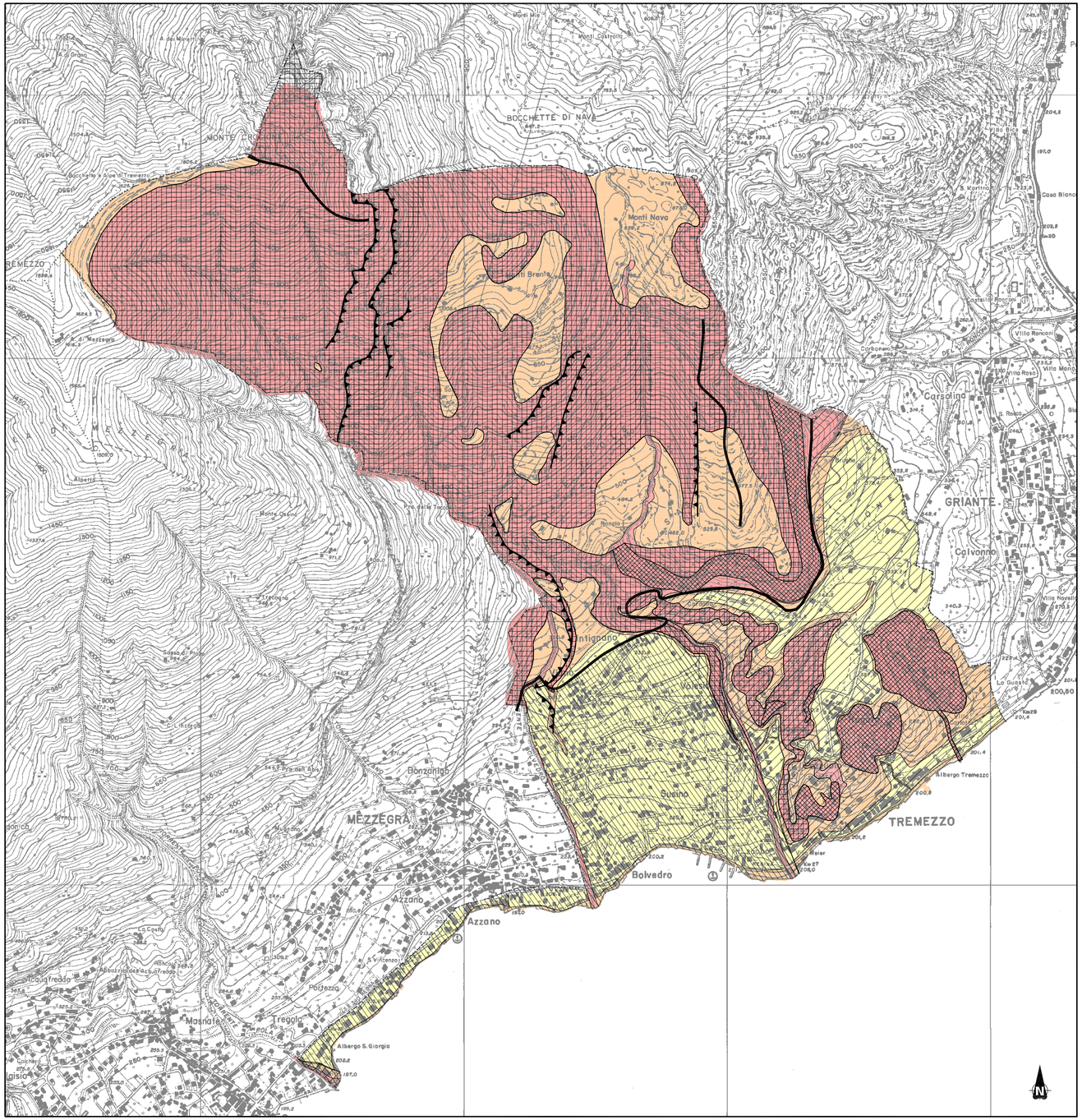

LEGENDA FATTIBILITA' GEOLOGICA		
Classe	Retino	Descrizione
1		Fattibilità senza particolari limitazioni: la classe comprende quelle aree che non presentano particolari limitazioni all'utilizzo a scopi edificatori e/o alla modifica della destinazione d'uso e per le quali deve essere direttamente applicato quanto prescritto dal D.M. 14 gennaio 2008 "Approvazione delle nuove norme tecniche per le costruzioni" - NON PRESENTE SUL TERRITORIO COMUNALE
2		Fattibilità con modeste limitazioni: la classe comprende le zone nelle quali sono state riscontrate modeste limitazioni all'utilizzo a scopi edificatori e/o alla modifica della destinazione d'uso, che possono essere superate mediante approfondimenti di indagine e accorgimenti tecnico-costruttivi e senza l'esecuzione di opere di difesa.
3		Fattibilità con consistenti limitazioni: la classe comprende le zone nelle quali sono state riscontrate consistenti limitazioni all'utilizzo a scopi edificatori e/o alla modifica della destinazione d'uso per le condizioni di pericolosità/vulnerabilità individuate, per il superamento delle quali potrebbero rendersi necessari interventi specifici o opere di difesa.
4		Fattibilità con gravi limitazioni limitazioni: l'alta pericolosità/vulnerabilità comporta gravi limitazioni all'utilizzo a scopi edificatori e/o alla modifica della destinazione d'uso. Deve essere esclusa qualsiasi nuova edificazione, se non opere tese al consolidamento o alla sistemazione idrogeologica per la messa in sicurezza dei siti. Per gli edifici esistenti sono consentite esclusivamente le opere relative ad interventi di demolizione senza ricostruzione, manutenzione ordinaria e straordinaria, restauro, risanamento conservativo, come definiti dall'art. 27, comma 1, lettere a), b), c) della L.R. 12/05, senza aumento di superficie o volume e senza aumento del carico insediativo. Sono consentite le innovazioni necessarie per l'adeguamento alla normativa sismica.

LEGENDA PERICOLOSITA' SISMICA LOCALE			
Sigla	Retino	Scenario di pericolosità sismica locale	Effetti
Z1a		Zona caratterizzata da movimenti franosi attivi	Instabilità
Z1c		Zona potenzialmente franosa o esposta al rischio di frana	
Z3a		Zona di ciglio H>10 m	Amplificazioni topografiche
Z3b		Zona di cresta rocciosa e/o cucuzzolo	
Z4b		Zona pedemontana di falda di detrito, conoide alluvionale e conoide deltizio-lacustre	Amplificazioni litologiche e geometriche
Z4c		Zona morenica con presenza di depositi granulari e/o coesivi	
Z5		Zona di contatto stratigrafico e/o tettonico tra litotipi con caratteristiche fisico-meccaniche diverse	Comportamenti differenziali

COMUNE DI TREMEZZO

Provincia di Como

ANALISI DELLA COMPONENTE GEOLOGICA, IDROGEOLOGICA E SISMICA DEL PIANO DI GOVERNO DEL TERRITORIO

Ai sensi della d.g.r. n. 8/7374 del 28/05/2008 "Criteri ed indirizzi per la definizione della componente geologica, idrogeologica e sismica del Piano di Governo del Territorio, in attuazione dell'Art. 57 della l.r. 11/03/2005, n. 12"

OGGETTO

CARTA DI FATTIBILITA' GEOLOGICA DELLE AZIONI DI PIANO

Dott. Geol. Walter Trentini
Via Cadorna, n.14
22100 - Como
Tel/Fax 031/268102

TAVOLA 5

SCALA 1:10.000

DATA Settembre 2011

FILE PGT FATTITOT.dwg